

Outlook-Einstellungen für POP3, SMTP und ASMTTP

Outlook 2000, XP, 2003:

Einrichten des POP3 und SMTP Servers (SMTP mit und ohne Authentifizierung):

1. Outlook öffnen
2. Schublade *Extras* / *E-Mail-Konten* öffnen

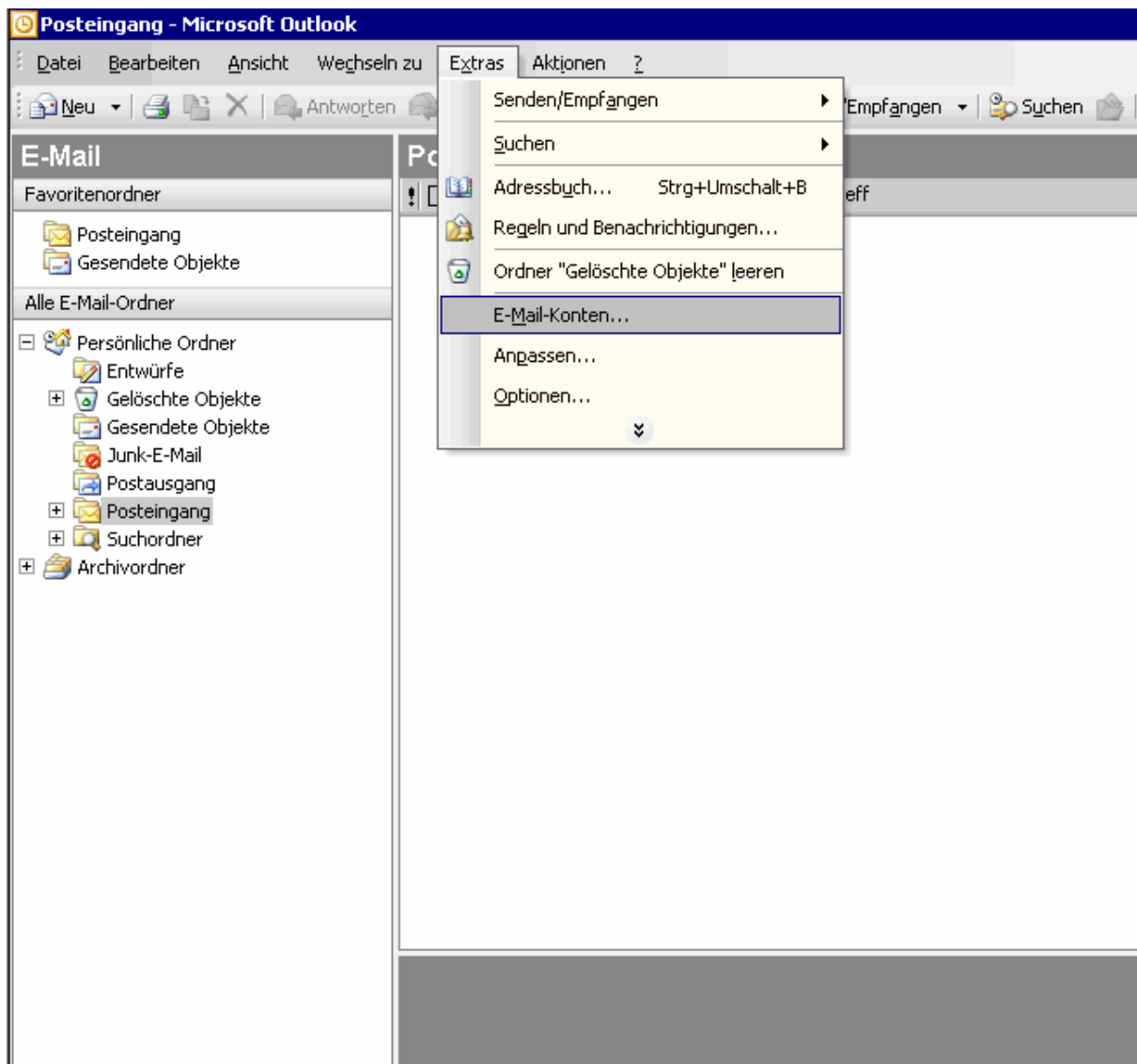

3. „Neues E-Mail-Konto hinzufügen“ auswählen

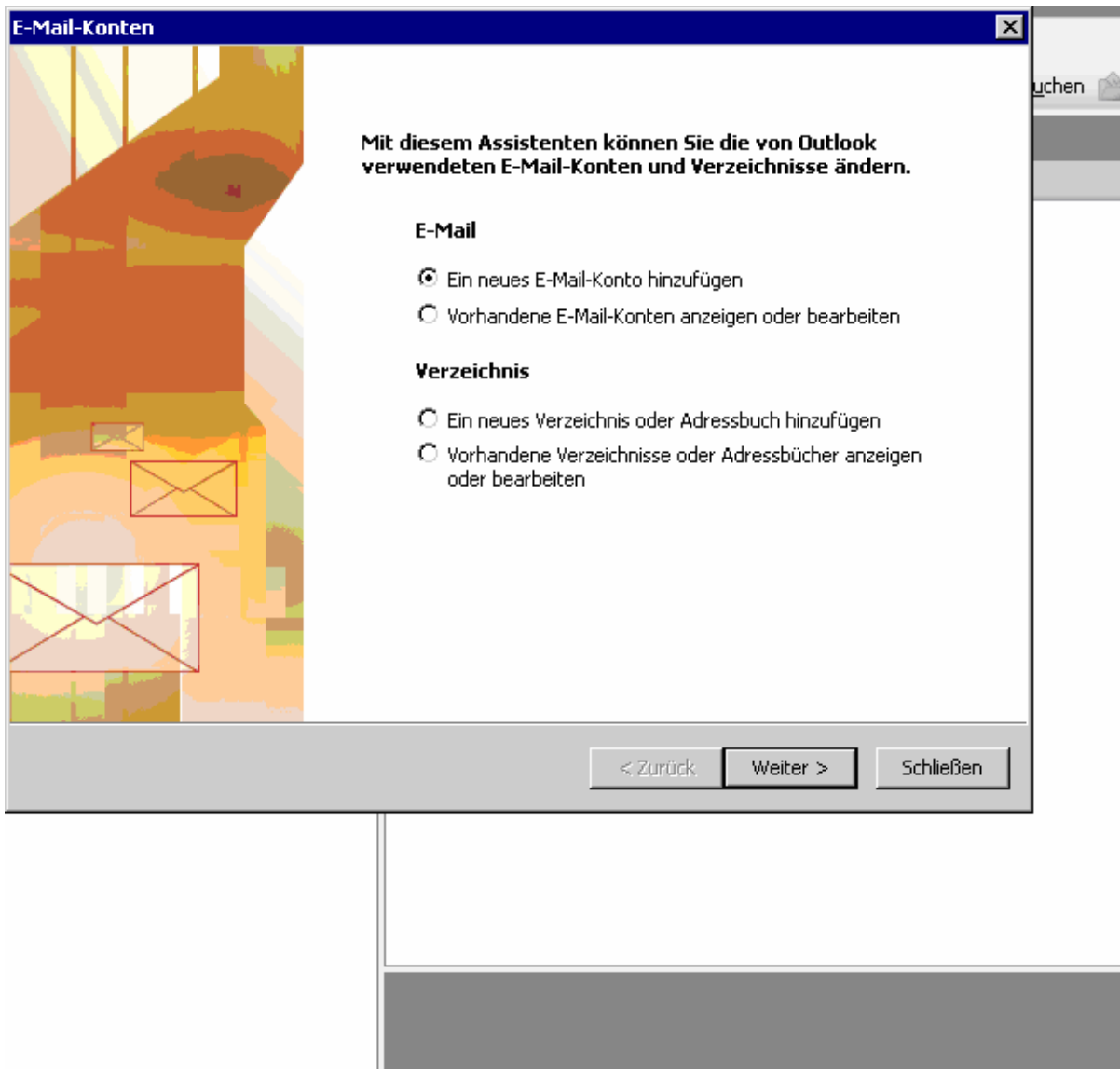

4. Servertyp „POP3“ auswählen

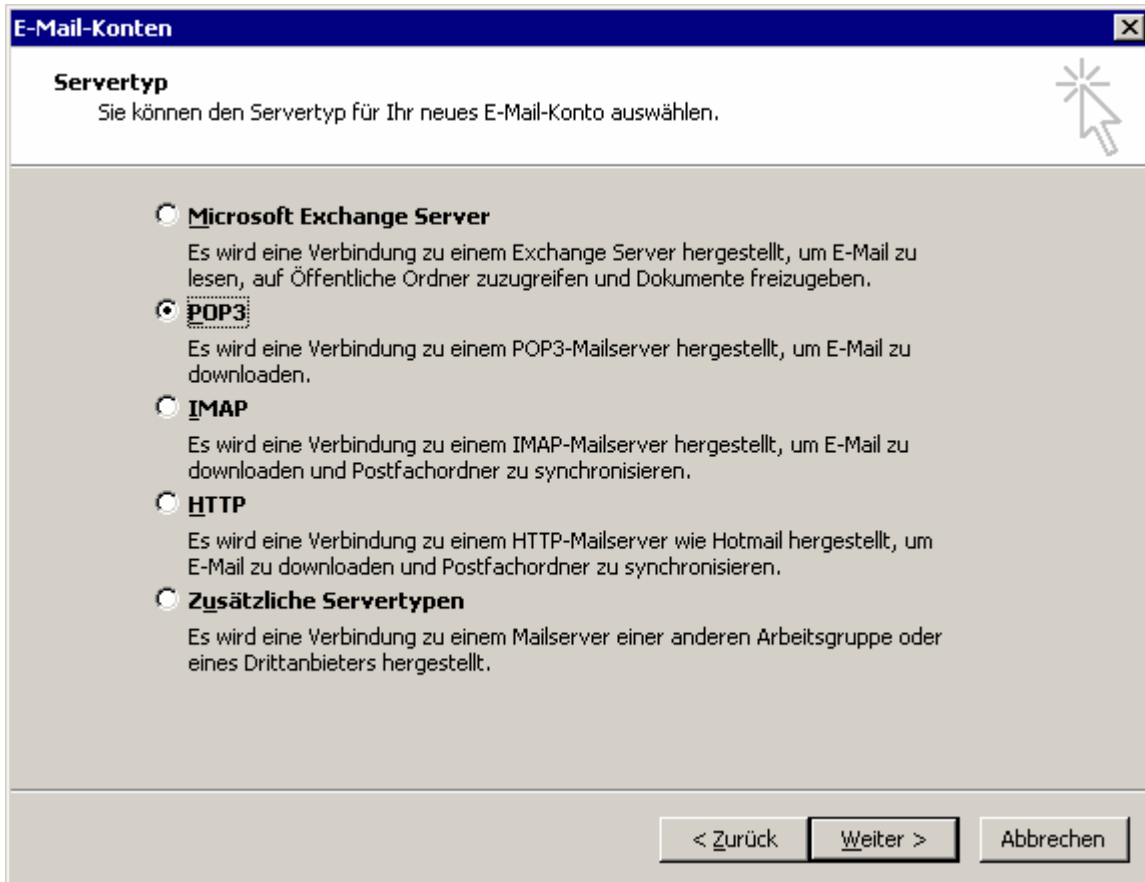

E-Mail-Konten [X]

Servertyp
Sie können den Servertyp für Ihr neues E-Mail-Konto auswählen.

- Microsoft Exchange Server**
Es wird eine Verbindung zu einem Exchange Server hergestellt, um E-Mail zu lesen, auf Öffentliche Ordner zuzugreifen und Dokumente freizugeben.
- POP3**
Es wird eine Verbindung zu einem POP3-Mailservers hergestellt, um E-Mail zu downloaden.
- IMAP**
Es wird eine Verbindung zu einem IMAP-Mailservers hergestellt, um E-Mail zu downloaden und Postfachordner zu synchronisieren.
- HTTP**
Es wird eine Verbindung zu einem HTTP-Mailservers wie Hotmail hergestellt, um E-Mail zu downloaden und Postfachordner zu synchronisieren.
- Zusätzliche Servertypen**
Es wird eine Verbindung zu einem Mailservers einer anderen Arbeitsgruppe oder eines Drittanbieters hergestellt.

< Zurück Weiter > Abbrechen

Eingabe der Zugangsdaten

E-Mail-Konten ✖

Internet-E-Mail-Einstellungen (POP3) ✖

Alle Einstellungen auf dieser Seite sind nötig, damit Ihr Konto richtig funktioniert.

| | |
|--|--|
| Benutzerinformationen | Serverinformationen |
| Ihr Name: <input type="text" value="Harald Mustermann"/> | Posteingangsserver (POP3): <input type="text" value="pop3.14v.de"/> |
| E-Mail-Adresse: <input type="text" value="Harald@Mustermann.de"/> | Postausgangsserver (SMTP): <input type="text" value="smtp.14v.de"/> |
| Anmeldeinformationen | Einstellungen testen |
| Benutzername: <input type="text" value="vmbxxxx"/> | Wir empfehlen Ihnen, das neue Konto nach dem Eingeben aller Informationen in diesem Fenster zu testen, indem Sie auf die Schaltfläche unten klicken (Netzwerkverbindung erforderlich). |
| Kennwort: <input type="password" value="*****"/> | |
| <input checked="" type="checkbox"/> Kennwort speichern | <input type="button" value="Kontoeinstellungen testen..."/> |
| <input type="checkbox"/> Anmeldung durch gesicherte Kennwortauthentifizierung (SPA) | <input type="button" value="Weitere Einstellungen..."/> |

INFO

Zugangsdaten erhalten Sie auf Anfrage bei SatXpert.

ZusatzEinstellung SMTP (mit Authentifizierung ASMTTP)

1. Option „*Weitere Einstellungen...*“ wählen
2. Name des E-Mail Kontos eintragen (X-DSL)
3. Schublade „*Posteingangsserver*“ auswählen

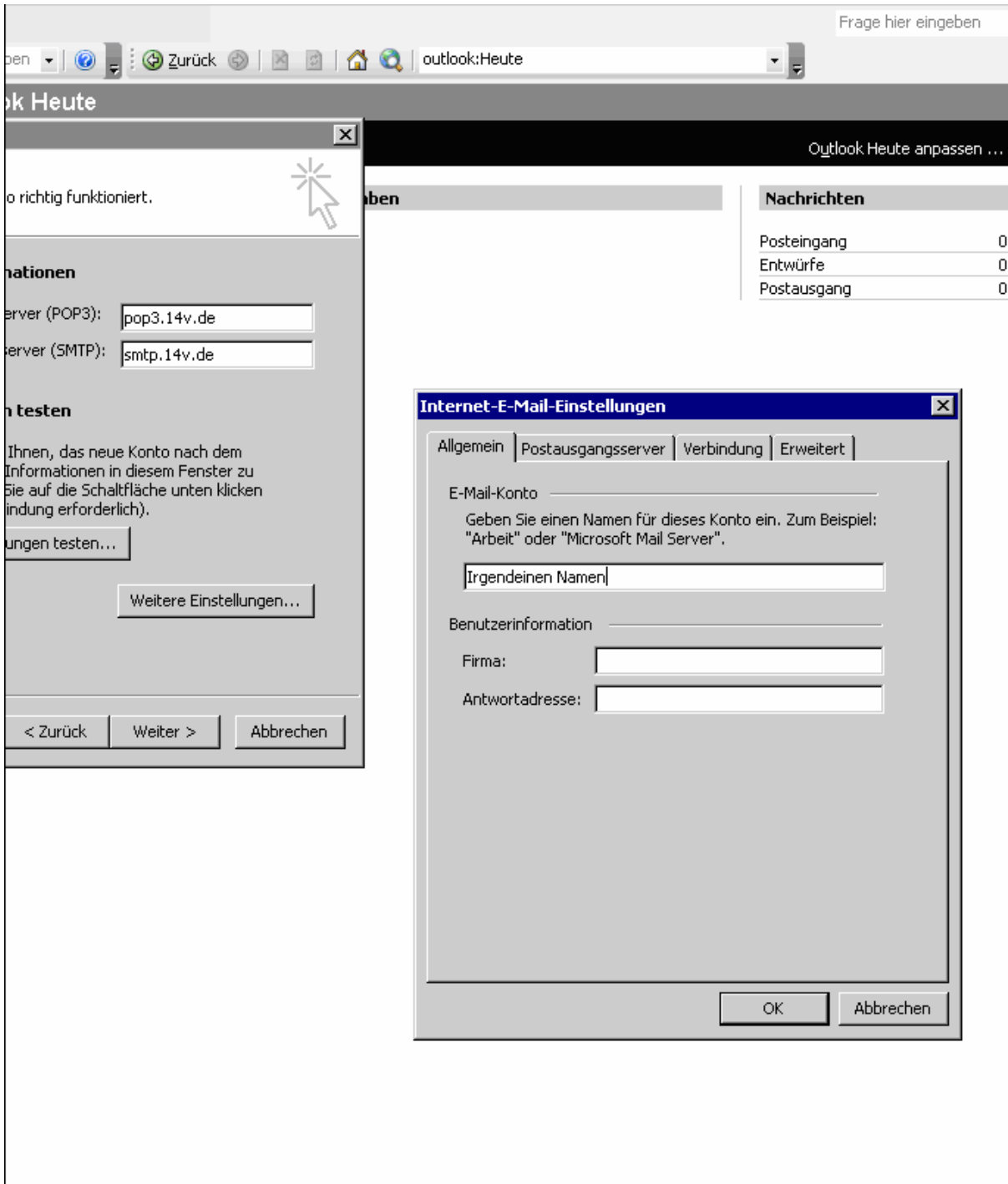

4. Häkchen bei „Der Posteingangsserver (SMTP) erfordert Authentifizierung“
5. Optional wählbar: „Gleiche Einstellung wie für Posteingangsserver verwenden“
Oder „Anmelden mit“ (Benutzernamen und Kennwort müssen
einggegeben werden)

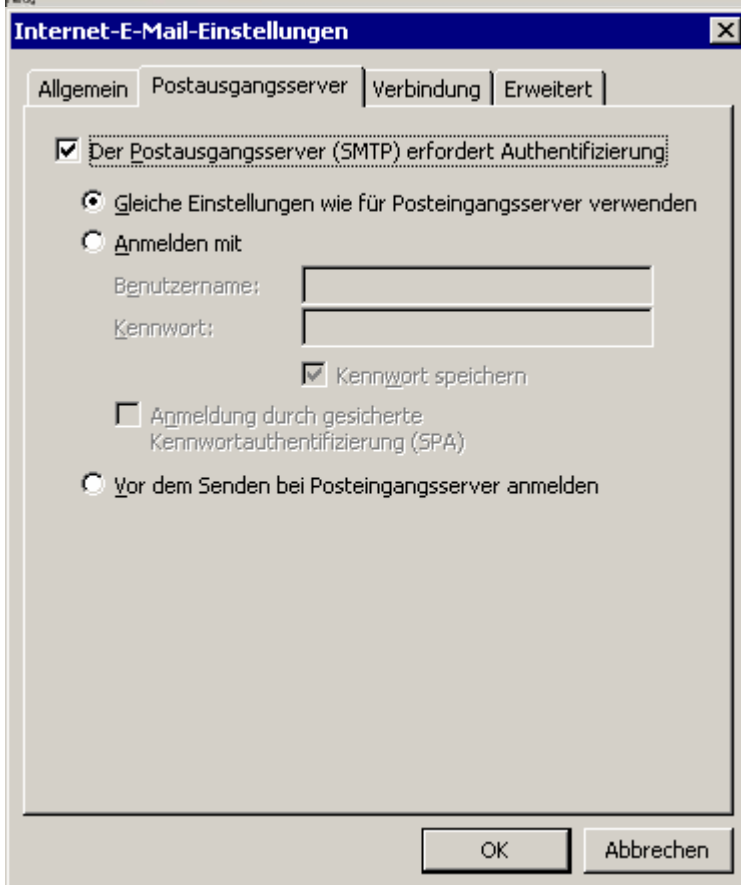
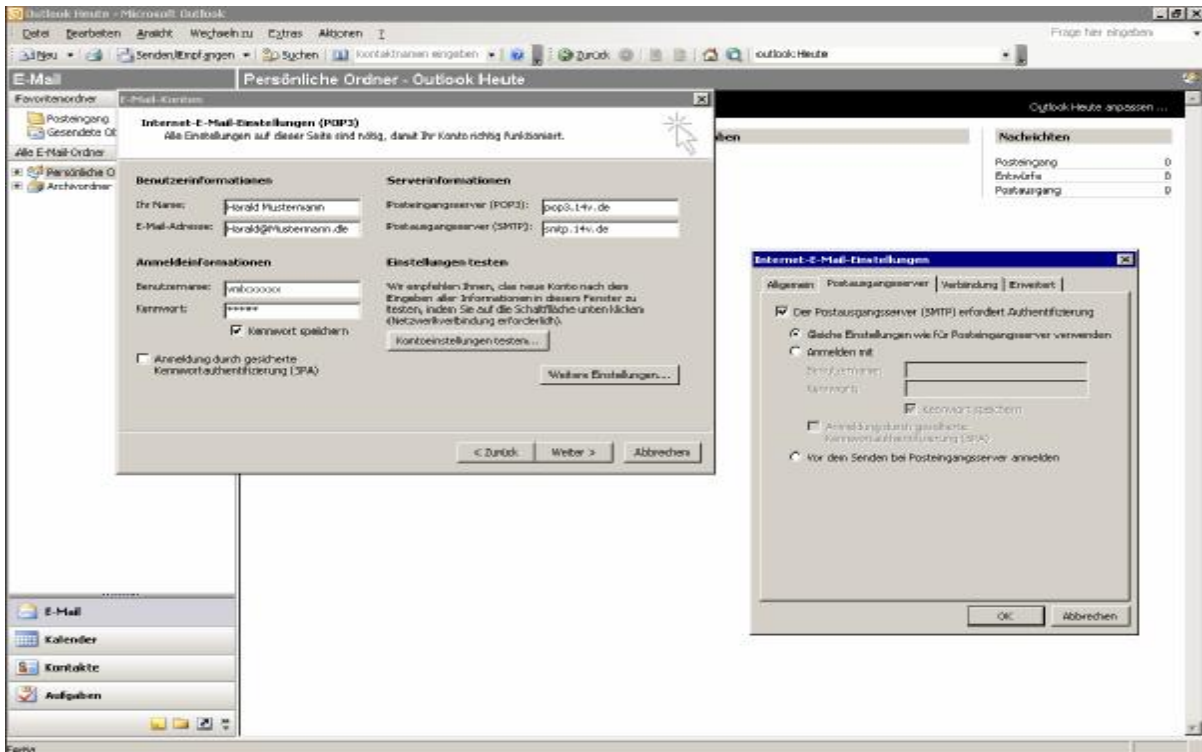

Oder.....

The image shows a screenshot of the 'Internet-E-Mail-Einstellungen' (Internet E-mail Settings) dialog box, specifically the 'Postausgangsserver' (Outgoing Server) tab. The dialog has a title bar with a close button (X) and four tabs: 'Allgemein', 'Postausgangsserver', 'Verbindung', and 'Erweitert'. The 'Postausgangsserver' tab is active. The settings are as follows:

- Der Postausgangsserver (SMTP) erfordert Authentifizierung
- Gleiche Einstellungen wie für Posteingangsserver verwenden
- Anmelden mit
 - Benutzername:
 - Kennwort:
 - Kennwort speichern
- Anmeldung durch gesicherte Kennwortauthentifizierung (SPA)
- Vor dem Senden bei Posteingangsserver anmelden

At the bottom of the dialog are two buttons: 'OK' and 'Abbrechen'.

ACHTUNG:

**Kein Häkchen bei „Anmeldung durch gesicherte Kennwortauthentifizierung“
Und „Vor dem Senden bei Posteingangsserver anmelden“ deaktivieren
(ist standardmäßig schon deaktiviert)**

6. Schublade „Erweitert“ öffnen

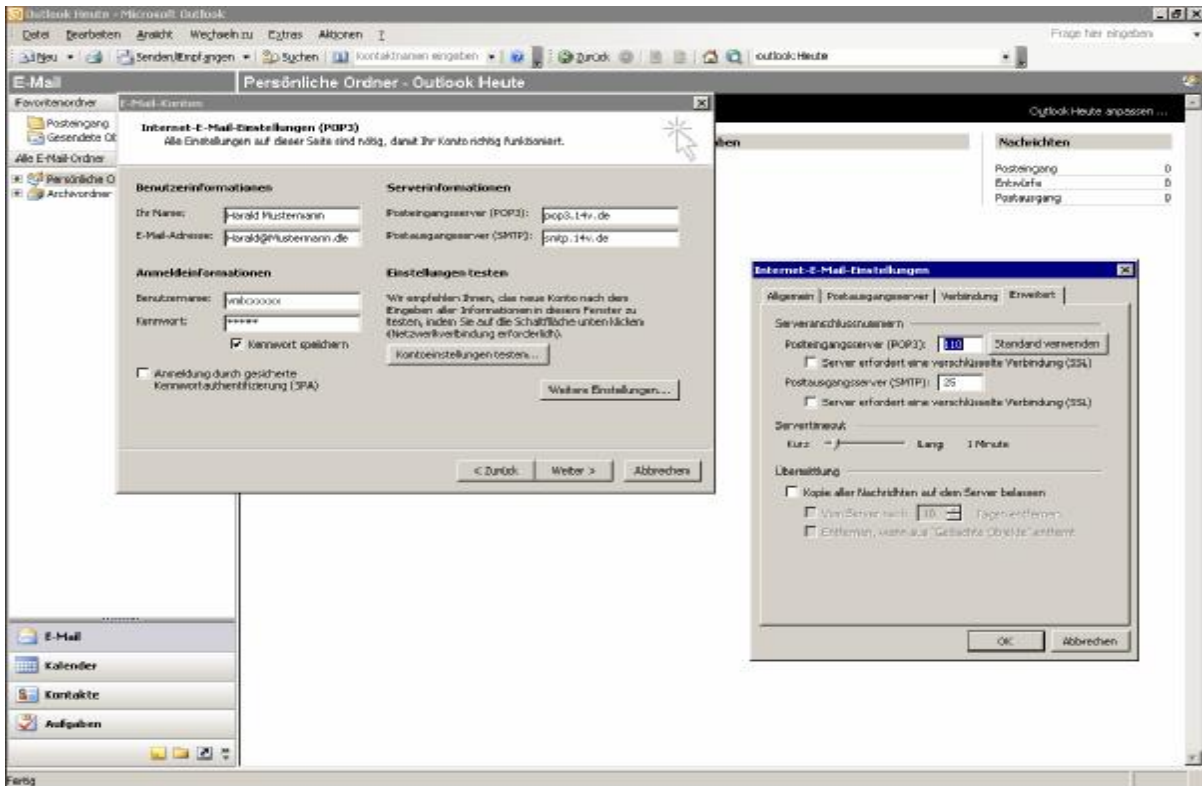



POP3-Einstellungen: 110
SMTP-Einstellungen: 25

Veränderungen mit „OK“ bestätigen

In den Folgemasken mit „Weiter“ und mit „Fertigstellen“ bestätigen.

Ab sofort, können Sie Ihr neues Postfach benutzen.